

# PROFFIX Lohnbuchhaltung



*Einfache Lohnadministration. In der PROFFIX Lohnbuchhaltung sind die Lohnabrechnungen in Kürze erstellt und korrekt berechnet. Dank der einfachen und übersichtlichen Funktionsweise können fehlerhafte Lohnabrechnungen und Lohnausweise eliminiert werden.*

Aufwändige und zeitintensive Lohnabrechnungen gehören der Vergangenheit an. Die PROFFIX Lohnbuchhaltung wurde speziell für die Bedürfnisse von KMU entwickelt und läuft sowohl voll integriert in der PROFFIX Administrationslösung als auch als eigenständiges Lohnprogramm. Anwender werden Schritt für Schritt bei der Lohnbuchhaltung unterstützt – von der monatlichen Lohnabrechnung, über die Abwicklung von Stundenlöhnen, bis hin zu den jährlichen Lohnausweisen und AHV-Lohnrekapitulationen. In PROFFIX sind sämtliche Schritte weitgehend automatisiert und können durch zahlreiche Listen jederzeit nachvollzogen werden. Dank der einfachen Funk-

tionsweise sind Lohnabrechnungen rasch erstellt und korrekt berechnet.

## **Integration in die PROFFIX Gesamtlösung**

Die Integration in die PROFFIX Gesamtlösung bietet dem Anwender zahlreiche zusätzliche Vorteile. So können Vorauszahlungen zum Beispiel über Kreditoren oder Kasse direkt dem Mitarbeiter belastet und mit dem Lohn verrechnet werden. Es besteht zudem die Möglichkeit, Spesen in der Finanzbuchhaltung oder über Kreditoren direkt einem Mitarbeiter und einer entsprechenden Lohnart zuzuweisen – was gemäss neuem Lohnausweis zwingend ist. Ein weiteres Plus: Erfasste Stunden und Spesen aus der

## **VORTEILE**

- Vorgabe Lohnartenstamm gemäss swissdec-Zertifizierung
- Individuell anpassbarer Lohnartenstamm mit variablen Berechnungen und Formeln
- Flexible Lohnabrechnungen auch mehrmals pro Monat
- Abrechnungen für AHV, BVG, KTG und UVG auf Knopfdruck
- Erhebung der Statistiken für das Bundesamt für Statistik
- Elektronische Übermittlung von Zahlungsdateien an Post und Bank
- Import von Quellensteuersätzen etc., direkt ab Internet
- Unterstützt Lohnausweis und elektronische Abrechnungen
- Schweizweit anerkannte swissdec-Zertifizierung für PROFFIX Lohnbuchhaltung
- Integration in PROFFIX Finanzbuchhaltung



Stundenverwaltung können direkt in die PROFFIX Lohnbuchhaltung übernommen werden.

### swissdec-Zertifizierung für PROFFIX Lohnbuchhaltung

PROFFIX Lohnbuchhaltung wurde von swissdec – der zentralen Informationsplattform für die Standardisierung des elektronischen Datenaustauschs basierend auf dem Lohnbuchhaltungssystem – als eine der ersten Lösungen 3.0 zertifiziert. Das Lohnmodul garantiert somit sämtliche Voraussetzungen, um Unternehmen bei Lohnabrechnungen und -deklarationen zu unterstützen und die Mitarbeiter von administrativen Arbeiten zu entlasten.

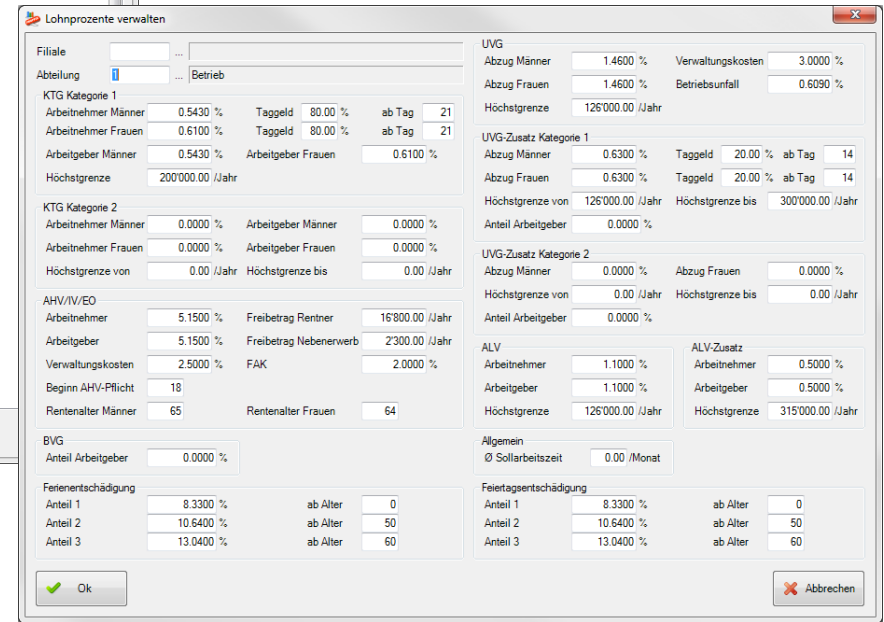
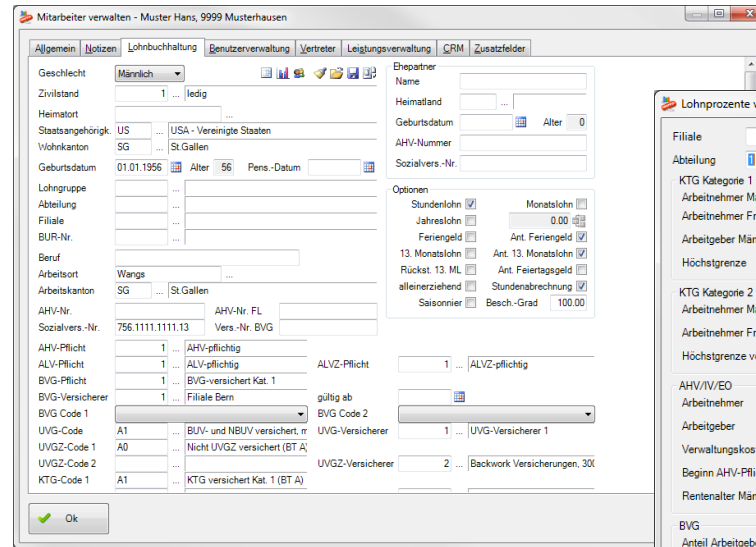

### Einmal Erfassen – überall darauf zugreifen

Die Bedingungen können Sie als Vorgabe definieren und die Lohnprozente sind zentral an einem Ort.

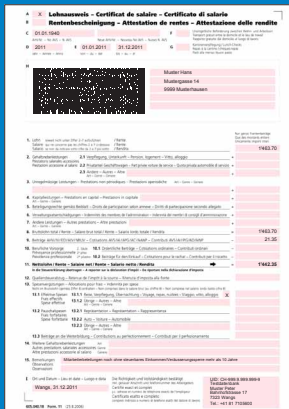

swissdec ist ein nicht gewinnorientiertes Gemeinschaftsprojekt mehrerer unabhängiger Sozialpartner sowie das Qualitätslabel für Lohnbuchhaltungssysteme. Das Gremium setzt sich für die Standardisierung des elektronischen Datenaustausches via Lohnbuchhaltungssysteme ein. Statt jedem Lohndatenempfänger separate Informationen zuzusenden, werden die Lohndaten nur noch einmal in der verwendeten swissdec-zertifizierten Lohnbuchhaltung aufbereitet. Das einheitliche Lohnmeldeverfahren (ELM) ist mit den folgenden Versicherungen möglich: AHV, UVG, BFS, Krankentaggeld, UVG, Steuerverwaltung sowie mit den an swissdec angeschlossenen Pensionskassen. Verantwortlich für Inhalt und Betrieb ist die Suva.

Mit PROFFIX Lohnbuchhaltung erstellen Sie den schweizerischen Lohnausweis auf Knopfdruck.

## PROFFIX

Software für KMU

**PROFFIX Software AG**  
Bahnhofstrasse 17a  
7323 Wangs  
Tel. 081 710 56 00  
Fax 081 710 42 69  
info@proffix.net  
www.proffix.net